



EXPOINNOVA 2020 -II



EXPOINNOVA 2020 –II FINAL NACIONAL

Carrera Administración y Negocios Internacionales



Mg. Luigi Cabos Villa
Coordinador de carrera WA

Palabras de apertura



*Mg. Evelin Aragón Grados
Líder Especialista de la Carrera
Administración y Negocios
Internacionales*

*Palabras de
bienvenida*

CATEGORÍAS PARTICIPANTES

Las categorías presentadas son divididas de acuerdo al ciclo que se encuentre cursando el estudiante
(Bases con indicaciones específicas):

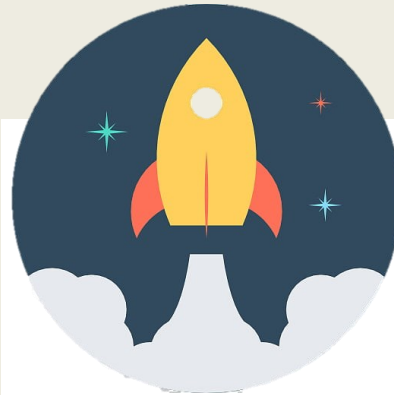

CATEGORÍA #1
"EMPRENDE"



CATEGORÍA #2
#DUEÑOS DE TU DESTINO"

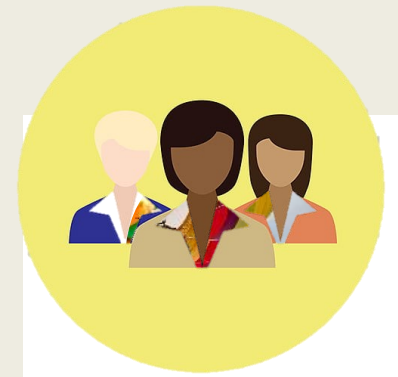

CATEGORÍA #3
"ADN UPN"

Día y hora



https://teams.microsoft.com/meetingOptions/?organizerId=ofcb119b-2f27-4cf5-8d44-35a23fe00d65&tenantId=2a65a9e-25cb-48ee-859b-72697cc8055c&threadId=19_meeting_MTdkNjlkMzltYjQ2MyooY2FkLTg3YTctNzA3MzJlNGE3MGQz@thread.v2&messageId=o&language=es-MX

NUESTRO JURADO



Enrique Armas



Tatiana Soto



Danielle Pozzo



Marco del Castillo

*CRONOGRAMA DE
PARTICIPACIÓN
CATEGORÍA #1
“Emprende”*

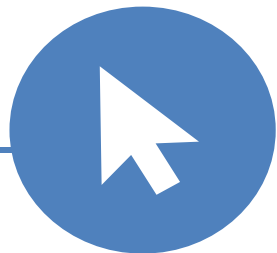

HORA	ACTIVIDAD
17:00	Bienvenida de maestro de ceremonia Luigui Cabos
17:05	Palabras de apertura de la líder especialista Evelin Aragon
17:10	Presentación del equipo TOQUE – Sede Breña
17:20	Presentación del equipo MIDOC – Sede Chorrillos
17:30	Presentación del equipo ECOBLOCK - – Sede San Juan
17:40	Presentación del equipo PICASE EXPORTACIONES SAC - Sede Trujillo
17:50	Presentación del equipo Sede Comas

*CRONOGRAMA DE
PARTICIPACIÓN
CATEGORÍA #2
“Dueños de tu destino”*

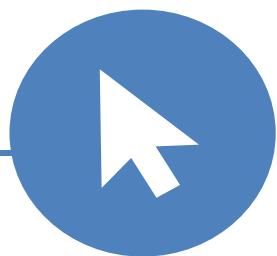

HORA	ACTIVIDAD
18:00	Bienvenida de maestro de ceremonia
18:10	Presentación del equipo Wesenbam, bicicletas de bambú – Sede Trujillo
18:20	Presentación del equipo Ecollaqta – Sede San Juan
18:30	Presentación del equipo CLEANTECH – Sede Comas
18:40	Presentación del equipo MIQUNA - Sede Cajamarca
18:50	Presentación del equipo Cho – Her – Sede Breña

CRONOGRAMA DE PARTICIPACIÓN CATEGORÍA #3 “ADN UPN”

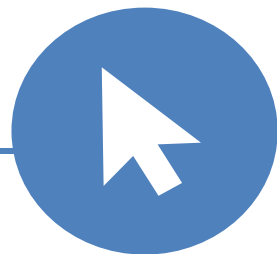

HORA	ACTIVIDAD
19:00	Bienvenida de maestro de ceremonia
18:10	Palabras de apertura
18:20	Presentación del equipo La esencia milenaria del Aguaymanto
18:40	Presentación del equipo LARANJINHA
18:50	Presentación del equipo ENVASE BIODEGRADABLE
18:30	Presentación del equipo WAYUCOSH



Muchas gracias!

Equipo de la carrera de Administración y Negocios Internacionales